

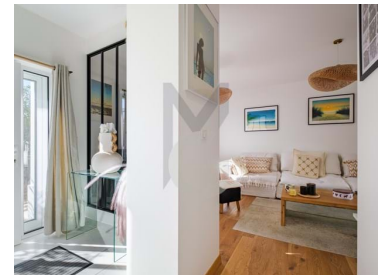

Comporta - Moradia



 4  4  163,2  344,5  Piscina **1 290 000 €**
Quartos Casas de banho Área (m²) Área terreno (m²) Piscina (EUR €)

Moradia T4, renovada, no centro da Comporta

Moradia geminada T4, renovada com piscina e estacionamento, no centro da Comporta.

Inteiramente renovada, a moradia distribui os seus 163m² por 2 pisos.

PISO TÉRREO

Entrada com roupeiro
Sala de estar
Sala de jantar
Cozinha em open space
Casa-de-banho social
Master suite

T +351 912373588 ² · E geral@miriamguerreiro.com
AMI 17356

¹ (Chamada para rede fixa nacional) | ² (Chamada para rede móvel nacional)



PISO SUPERIOR

1 quarto em suite

2 quartos com uma casa-de-banho partilhada

EXTERIOR

Jardim

Piscina aquecida

Zona de refeições e churrasco

Estacionamento

Localiza-se em zona calma, no Centro da Comporta, zona com bastantes comércio e serviços, a breves minutos da praia, a 10 minutos do Carvalhal e das suas praias, e a 20 minutos dos principais centros urbanos da Região (Alcácer do Sal e Grândola), e a uma hora de Lisboa.

Características da Propriedade

- Máquina lavar roupa
- Ar condicionado
- Salamandra
- Piscina
- Jardim
- Ano construção: 2003
- Video porteiro
- Localização sossegada
- Certificação energética: E
- Varanda
- Máquina lavar loiça
- Roupeiros
- Cozinha equipada
- Proximidade: Praia, Zona comercial, Restaurantes, Cidade, Campo, Parque infantil
- Terraço
- Pisos: 2
- Vidros duplos
- Localização central
- Orientação solar: Este, Oeste
- Ano de renovação: 2019

T +351 912373588 ² · E geral@miriamguerreiro.com

AMI 17356

¹ (Chamada para rede fixa nacional) | ² (Chamada para rede móvel nacional)