



Your Logo Here
Friendly Real Estate

APT_10203

Referência

Digitalize o código QR para ver a propriedade



Misericórdia - Apartamento

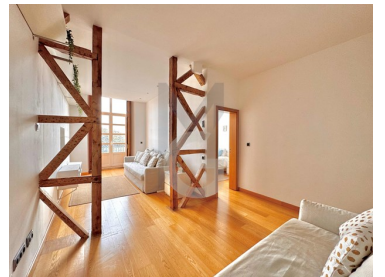

1 Quartos **1** Casas de banho **72** Área (m²) **3,55** Área terreno (m²) **1 450 € / Mês** (EUR €)

Apartamento T1 mobilado, para arrendar

Apartamento para arrendar, T1 com alguma vista rio e mobilado, com vista para a Ribeira das Naus, junto ao Cais-do-Sodré, Lisboa.

Está rodeado de comércio, serviços, restaurantes, lojas, passeio marítimo e transportes públicos (metro, autocarro, eléctrico, barco e comboio da Linha de Cascais).

Localizado em 4º andar num edifício sem elevador, o apartamento virado a Sul, encontra-se mobilado e pronto a entrar.

Distribui-se por sala com dois ambientes, quarto, casa-de-banho completa e cozinha com zona de refeições.

Condições de arrendamento:

T +351 912373588 ² · E geral@miriamguerreiro.com
AMI 17356

¹ (Chamada para rede fixa nacional) | ² (Chamada para rede móvel nacional)



Your Logo Here
Friendly Real Estate

APT_10203

Referência

Digitalize o código QR para ver a propriedade



- Disponível para entrada imediata
- Mobilado
- Contrato mínimo de 1 ano
- Animais poderão vir a ser aceites, dependendo da decisão do proprietário
- Pagamento de caução equivalente a dois meses de renda
- Pagamento inicial das duas primeiras rendas
- Despesas de electricidade, água, gás, TV e internet não incluídas

Sem licença de habitação, por ter sido construído anterior a 1951.

Características da Propriedade

- Máquina lavar roupa
- Roupeiros
- Proximidade: Zona comercial, Restaurantes, Cidade, Farmácia, Transportes Públicos, Parque infantil
- Ano construção: 1937
- Localização central
- Certificação energética: D
- Varanda
- Máquina lavar loiça
- Cozinha equipada
- Mobilado
- Vista: Vista cidade
- Vistas panorâmicas
- Orientação solar: Sul

T +351 912373588 ² · E geral@miriamguerreiro.com
AMI 17356

¹ (Chamada para rede fixa nacional) | ² (Chamada para rede móvel nacional)