APT_10209
Referência
Digitalize o código QR para ver a propriedade

Santo António - Apartamento

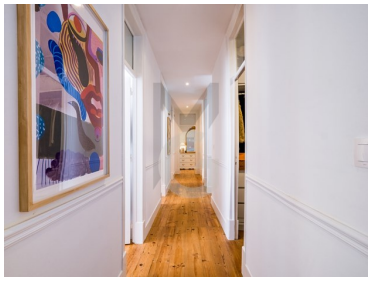

4 Quartos

3 Casas de banho

163 Área (m²)

1 300 000 €
(EUR €)

Apartamento T4 renovado à Duque de Loulé

Apartamento T4 totalmente remodelado, localizado em zona central de Lisboa, junto à Av. Duque de Loulé, mas em rua sossegada. A curta distância a pé de transportes públicos, rodeado de restaurantes e comércio ou até da Av. Liberdade.

A remodelação foi cuidadosamente pensada, preservando elementos originais como o mármore, o soalho em madeira natural e os tradicionais azulejos portugueses.

A sala de estar comunica com a sala de jantar, com bastante luz natural e varandas tipo "Julieta". A cozinha, totalmente equipada conta ainda com um pequeno terraço, virado para a escada de incêndio, onde se encontra a pequena lavandaria.

O imóvel dispõe de quatro quartos, sendo um deles em suite e um total de três casas de banho.

T +351 912373588 [2] · E geral@miriamguerreiro.com
AMI 17356

[1] (Chamada para rede fixa nacional) | [2] (Chamada para rede móvel nacional)

POWERED BY casafaricrm.com

Existe ainda uma divisão adicional, actualmente a ser utilizada como arrumos, pode continuar a ser usada como tal ou num closet, ou até vir a ser integrada na cozinha, caso se prefira um conceito mais aberto.

O prédio, anterior a 1951, está em bom estado de conservação e já foi instalado um elevador.

Características da Propriedade

- Maquina lavar roupa
- Ar condicionado
- Cozinha equipada
- Terraço
- Elevador
- Localização sossegada
- Certificação energética: C
- Varanda
- Maquina lavar loiça
- Lareira
- Proximidade: Zona comercial, Restaurantes, Cidade, Farmácia, Transportes Públicos, Escolas
- Lavandaria
- Vidros duplos
- Localização central
- Orientação solar: Sul, Este
- Ano de renovação: 2023

T +351 912373588 [2] · E geral@miriamguerreiro.com
AMI 17356

[1] (Chamada para rede fixa nacional) | [2] (Chamada para rede móvel nacional)

POWERED BY casafaricrm.com